PESAN UNTUK PEMBACA SEKALIAN

TEORI SIFAT BERDASARKAN GOLONGAN DARAH INI BUKAN ATAS DASAR ILMIAH. KAMI HARAP PEMIKIRAN SEDERHANA TENTANG GOLONGAN DARAH (A SIMPLE THINKING ABOUT BLOOD TYPE) INI DAPAT DINIKMATI SEBAGAI HIBURAN SEMATA.

108

NASEHAT CINTA OMONG KOSONG

BAGAIMANA BILA LAKI-LAKI GOLONGAN DARAH O BERTEMU DENGAN PEREMPUAN GOLONGAN DARAH B?

TRING-

NG?

SUDAH PUNYA ISTRI MALAH TANYA TENTANG PACARAN..

HAHAHA

TERKADANG DATANG SURAT SEPERTI INI.

OLEH KARENA ITU APABILA MEREKA MEMILIKI HOBI YANG SAMA, MEREKA BISA MENJADI AKRAB MELALUI HOBI.

TAPI HARUS DIPERHATIKAN BAHWA BAGI GOLONGAN DARAH B YANG MOODY, HAL YANG MENARIK BAGINYA SERING BERUBAH.

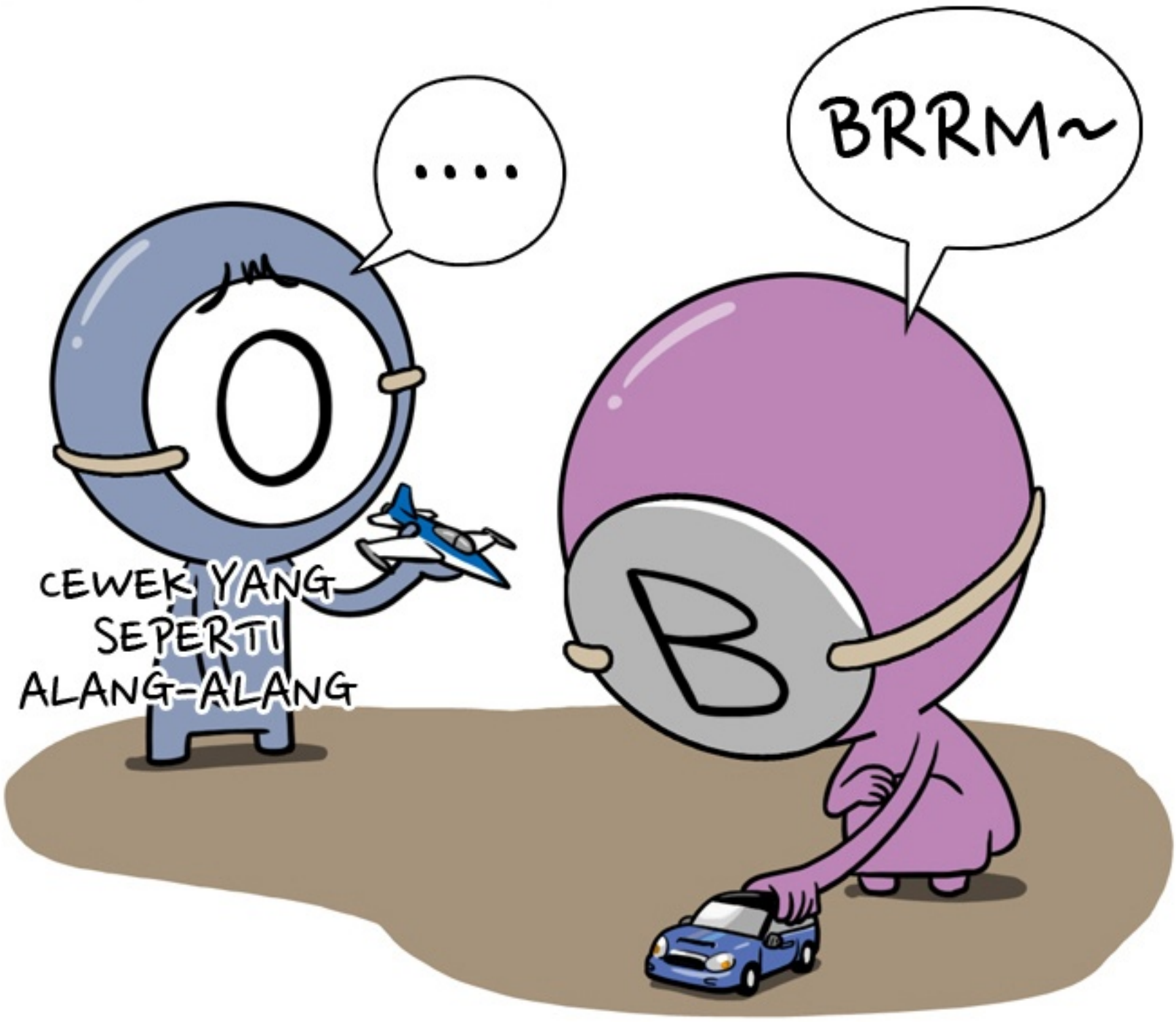

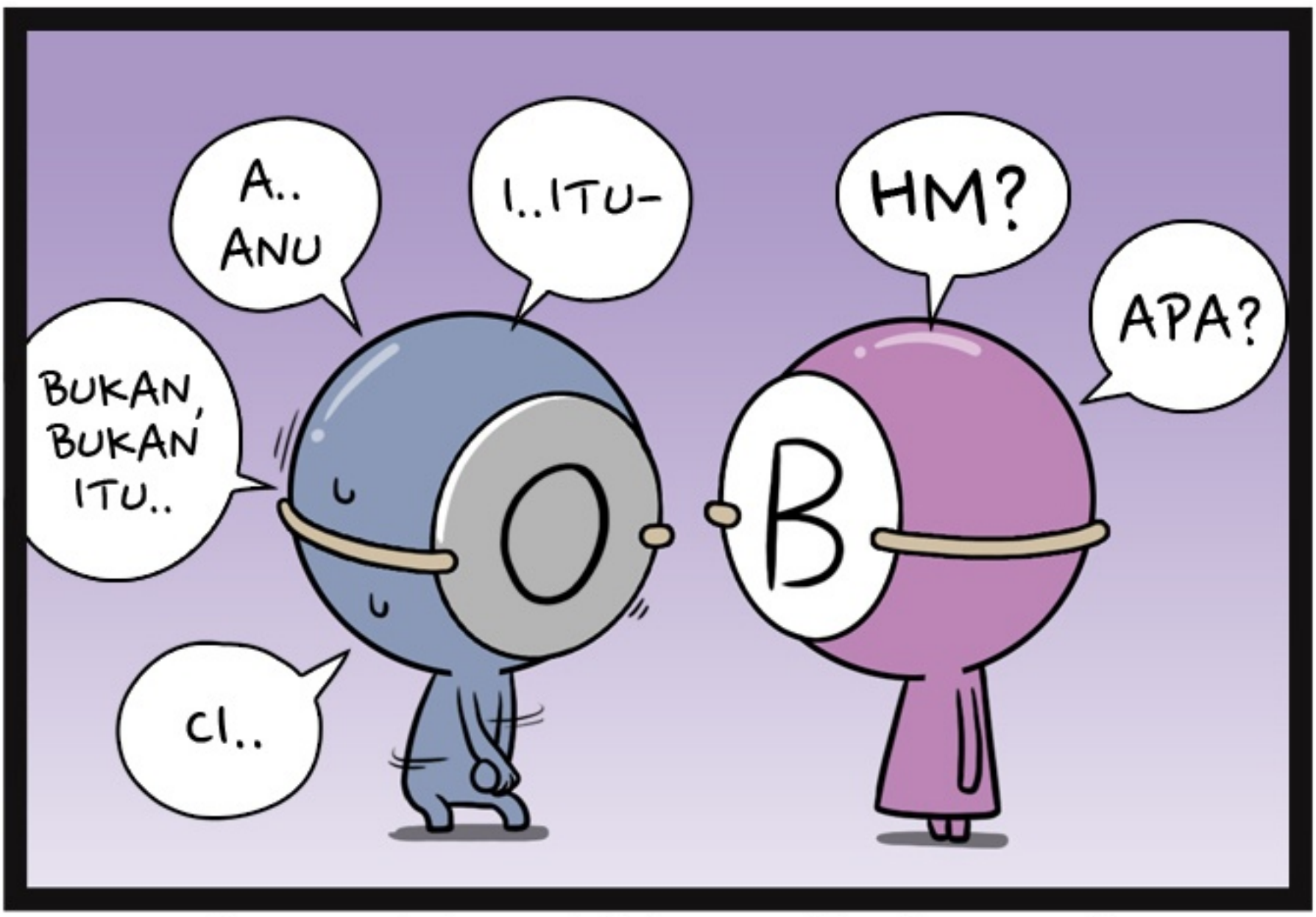

GOLONGAN DARAH O YANG JUJUR DENGAN KEINGINANNYA...

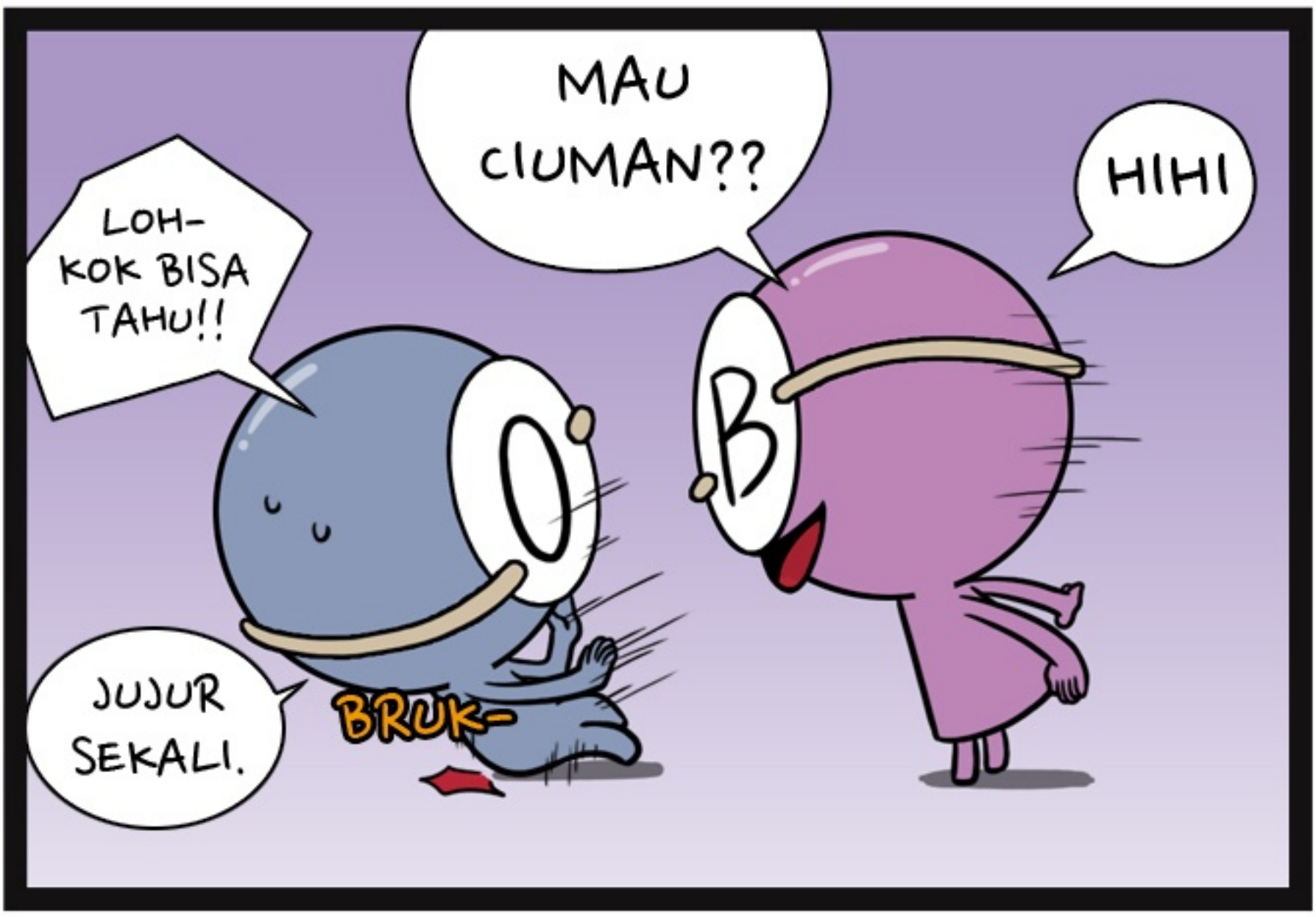

DAN GOLONGAN DARAH B YANG SETIA DI SAAT-SAAT TERTENTU BISA SALING MENGERTI SATU SAMA LAIN.

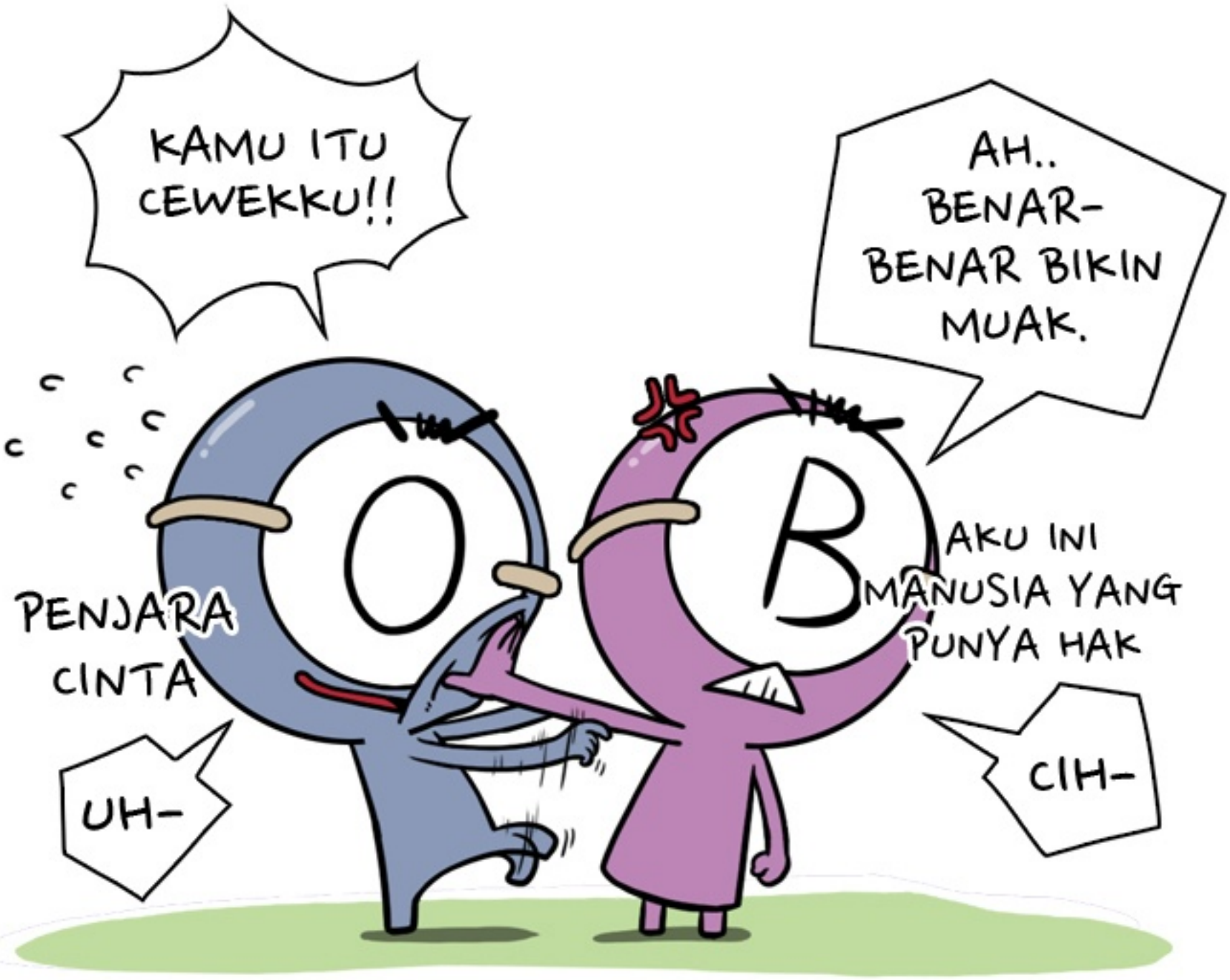

HARUS BERHATI-HATI BISA TERJADI MASALAH DI ANTARA GOLONGAN DARAH O YANG MEMILIKI RASA KEPEMILIKAN TINGGI DAN GOLONGAN DARAH B YANG INGIN BEBAS.

TITIK KEMARAHAN

PEMBACA JIYOON LEE YANG MENGERJAKAN PR DI BELAKANG SURAT BERKAS KERJA AYAHNYA KARENA IA PIKIR KERTASNYA TIDAK TERPAKAI.

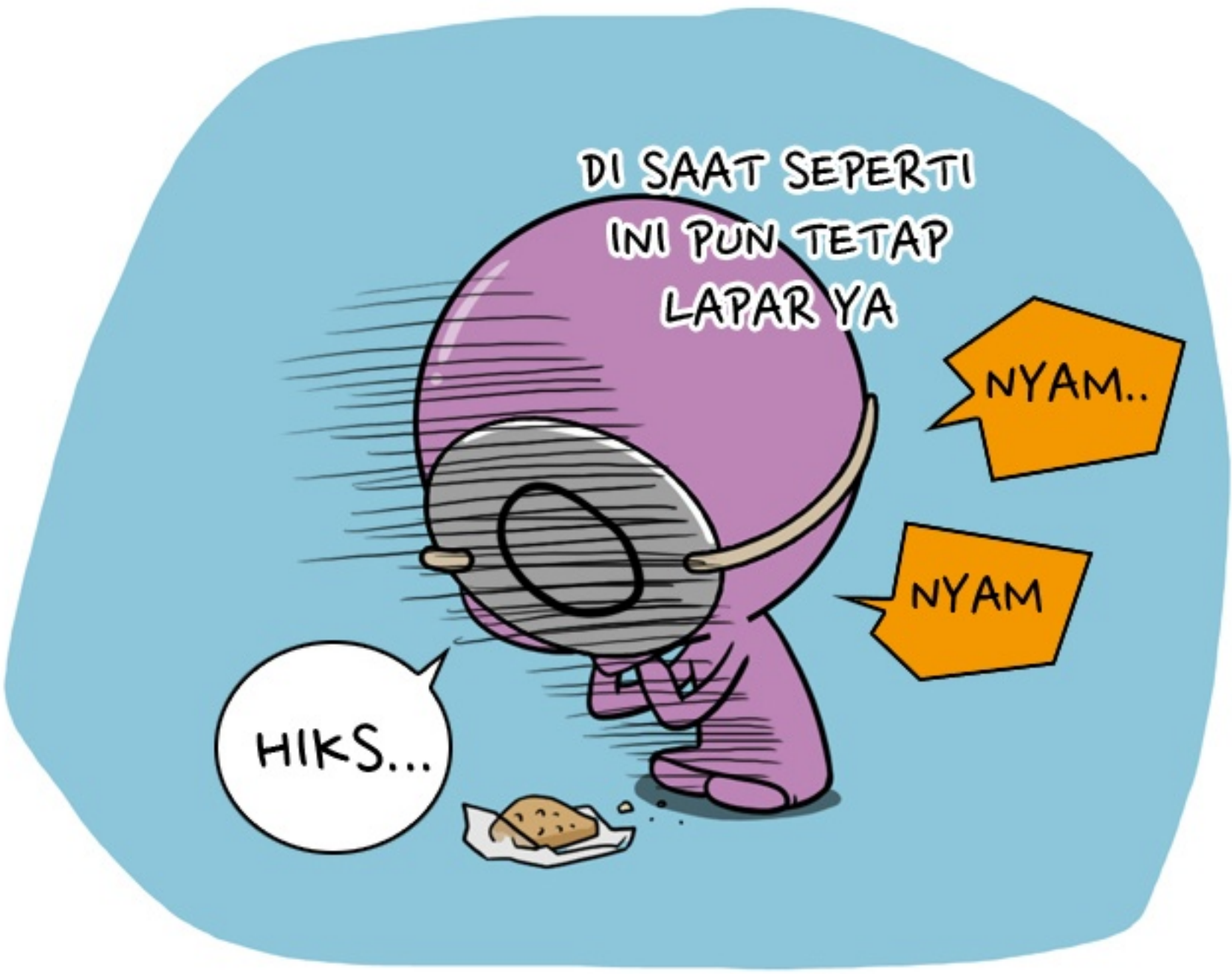

SETELAH KHAWATIR BEBERAPA SAAT, IA MENGELUARKAN ROTI DI KULKAS DAN MAKAN.

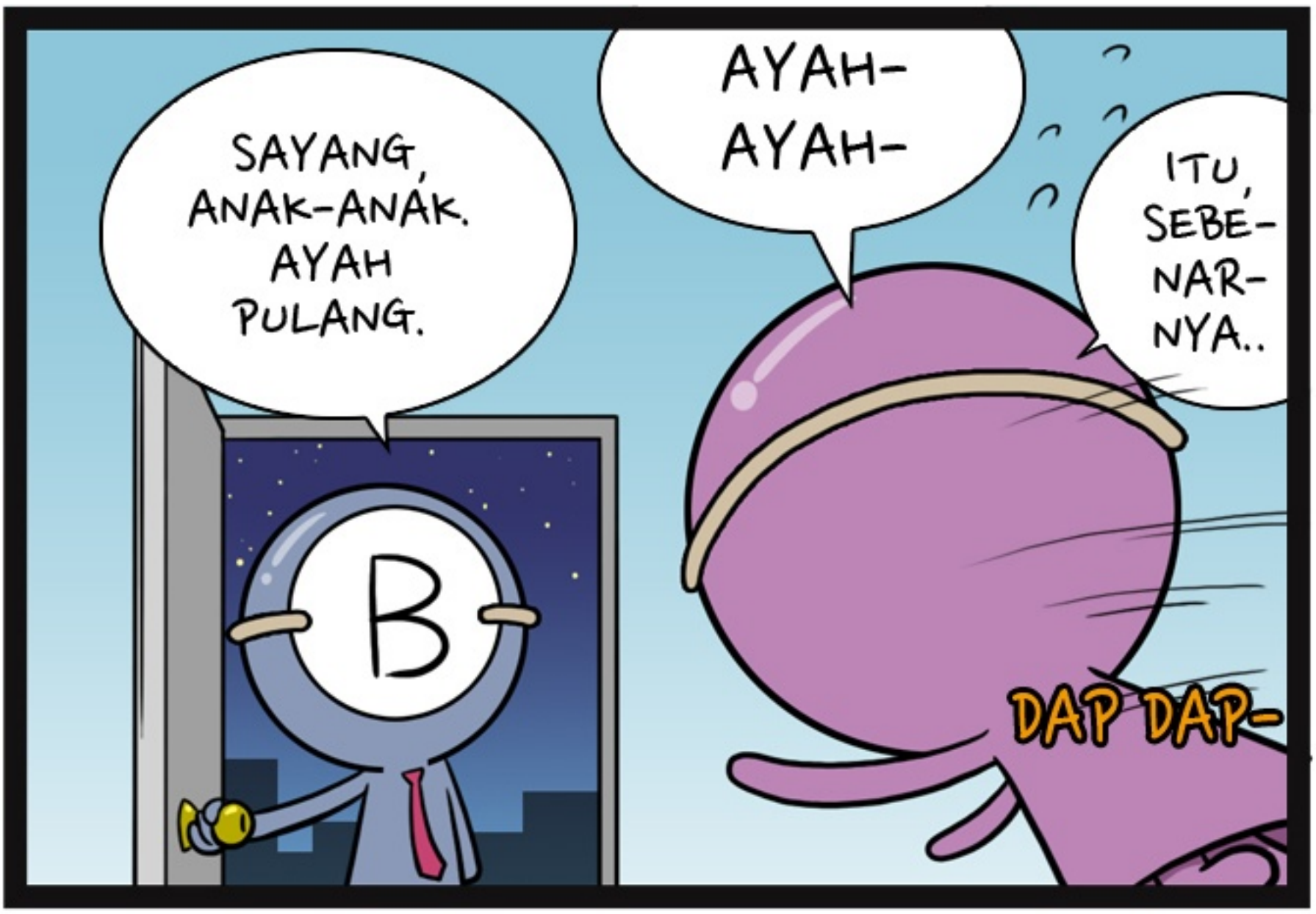

DIA MENCERITAKAN APA YANG TERJADI DENGAN JUJUR TAPI DI LUAR DARI DUGAAN AYAHNYA MENGANGGAPNYA TIDAK TERLALU PENTING.

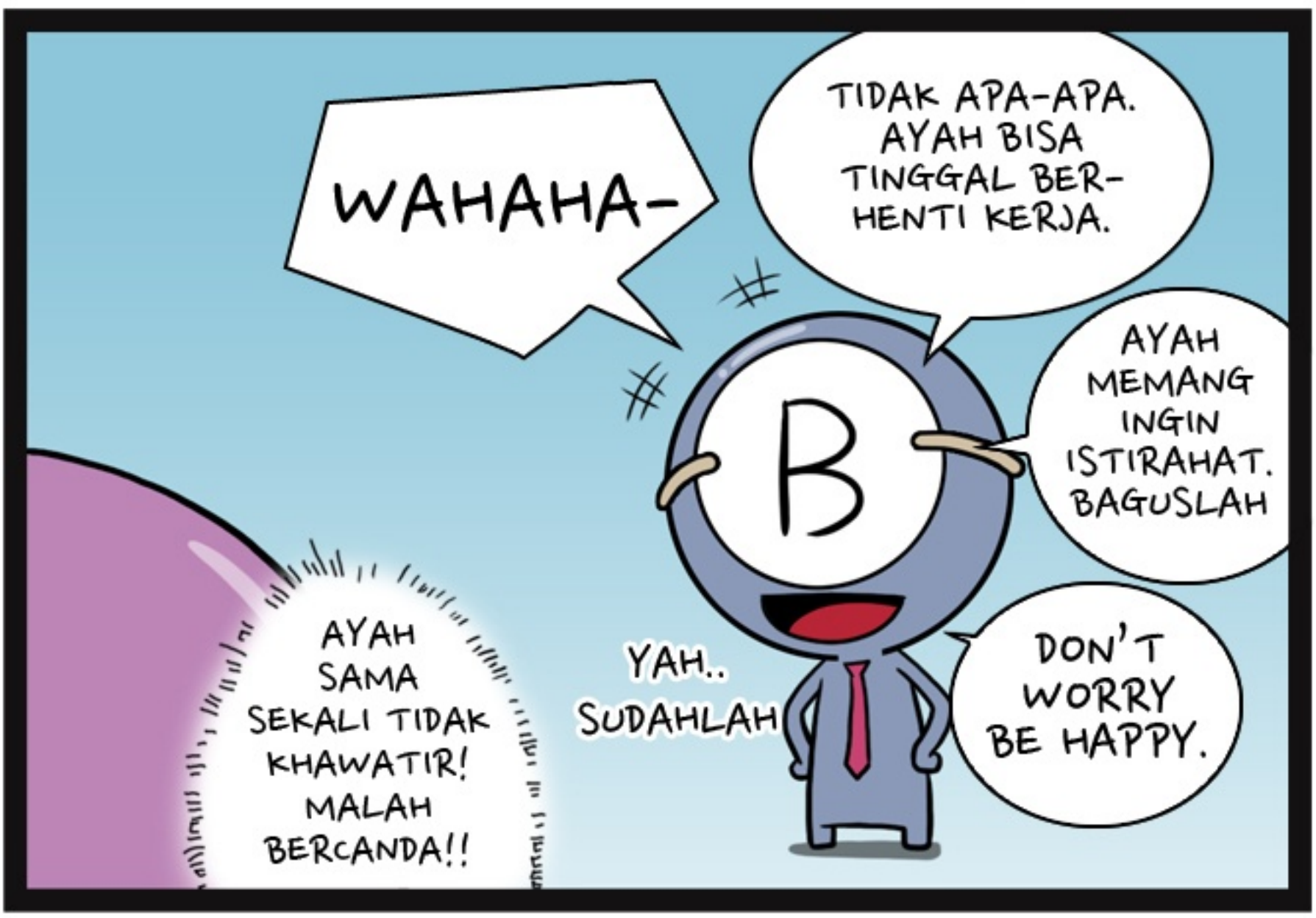

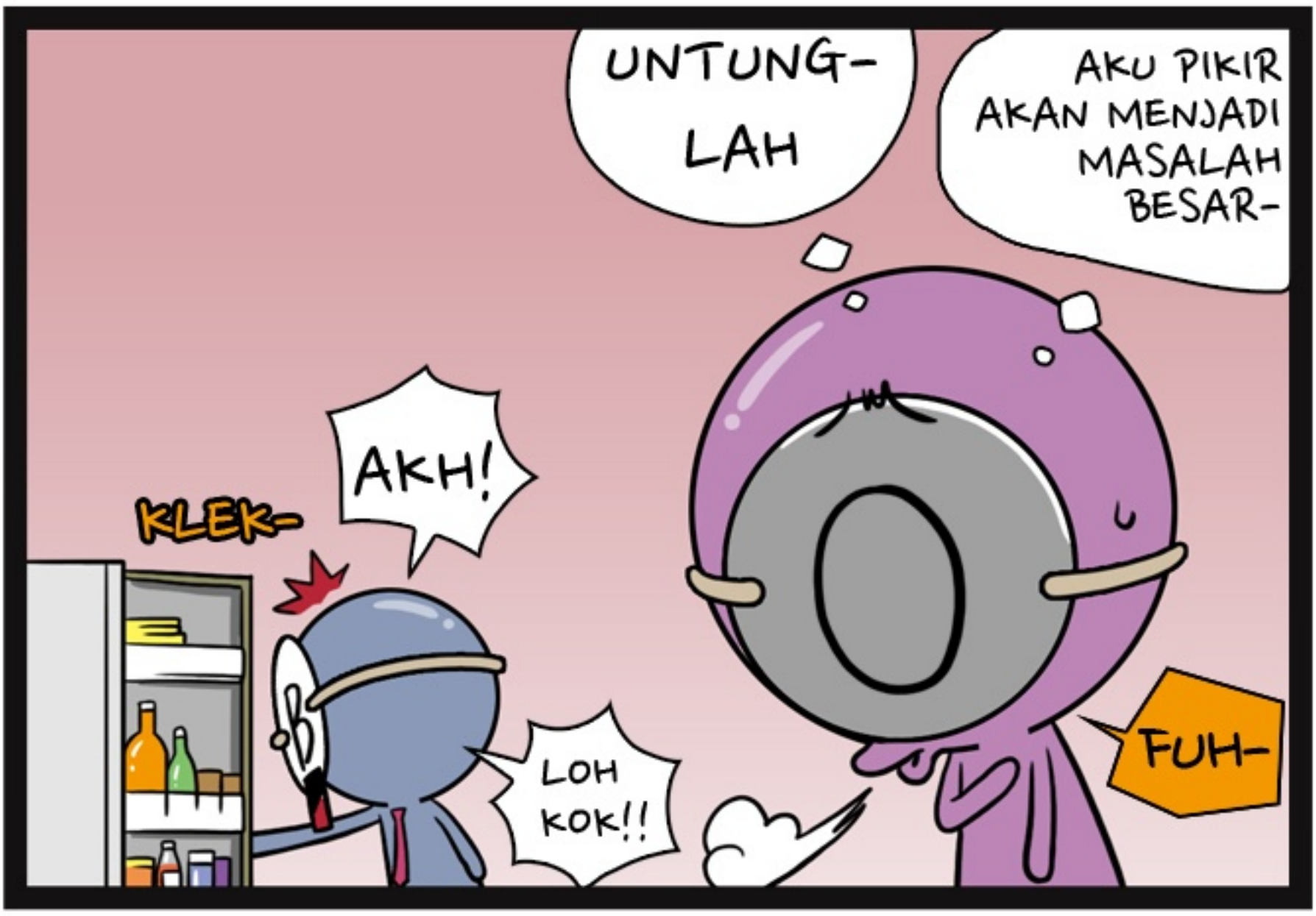
UNTUNG-LAH
AKU PIKIR AKAN MENJADI MASALAH BESAR-
AKH!
KLEK-
LOH KOK!!
FUH-

SIAPA YANG MAKAN ROTI YANG ADA DI KULKAS-
AH-
TADI AKU LAPAR MAKANYA AKU MAKAN.
APAAA!!

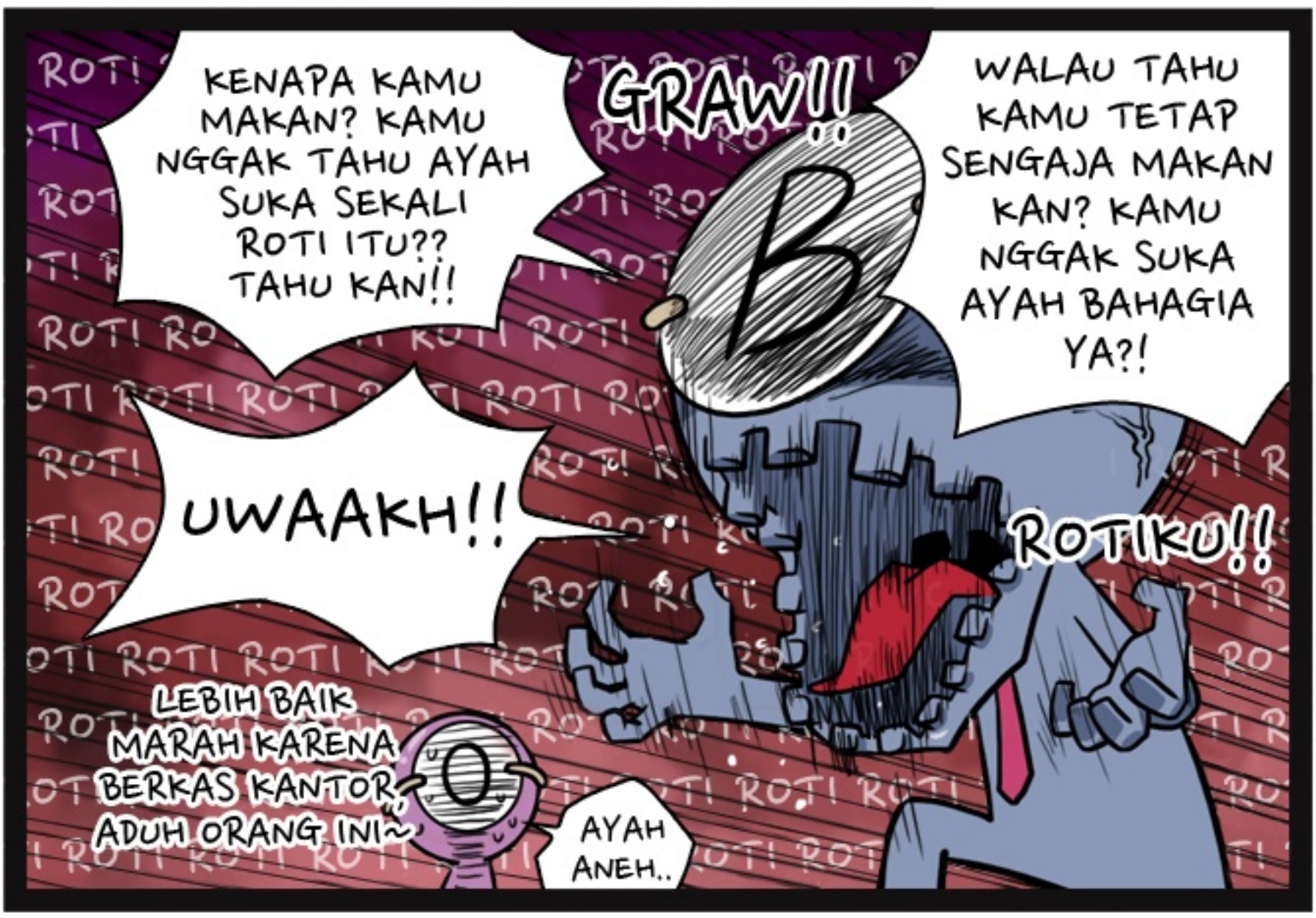

TITIK KEMARAHAN YANG ANEH DARI SEORANG AYAH BERGOLONGAN DARAH B.

PESAN UNTUK PEMBACA SEKALIAN

TEORI SIFAT BERDASARKAN GOLONGAN DARAH INI BUKAN ATAS DASAR ILMIAH. KAMI HARAP PEMIKIRAN SEDERHANA TENTANG GOLONGAN DARAH (A SIMPLE THINKING ABOUT BLOOD TYPE) INI DAPAT DINIKMATI SEBAGAI HIBURAN SEMATA.

WEB TOON
Baca komik di LINE WEBTOON
untuk mendukung komikusnya!
www.webtoons.com